

# УСЛУГИ КОМПАНИИ THERMACUT

РЕМОНТ НАИБОЛЕЕ РАСПРОСТРАНЕННЫХ  
ПЛАЗМОТРОНОВ И ШЛАНГОВЫХ ПАКЕТОВ

ГЛОБАЛЬНАЯ ТЕХНИЧЕСКАЯ ПОДДЕРЖКА ПО  
ПРИМЕНЕНИЮ ПРОДУКТОВ КОМПАНИИ

ТЕХНИЧЕСКОЕ ОБУЧЕНИЕ

THERMACUT АКАДЕМИЯ: ТЕРМИЧЕСКАЯ РЕЗКА  
ТЕХНИЧЕСКАЯ ПОДГОТОВКА

# THERMACUT

27 YEARS OF EXPERIENCE IN THE PLASMA CUTTING MARKET.

27 SALES SUBSIDIARIES AROUND THE WORLD.

INTERNATIONAL DEVELOPMENT TEAM ENGAGED IN  
DESIGNING ADVANCED REPLACEMENT PARTS FOR  
ORIGINAL PRODUCTS OR OWN ORIGINAL PRODUCTS.

A GLOBAL PROVIDER OF THERMAL CUTTING TECHNOLOGY

**THERMACUT**<sup>®</sup>  
THE CUTTING COMPANY<sup>™</sup>

ООО ТЕРМАКАТ УКРАЇНА ГМБХ Тел. +38-044-403-16-99  
E-MAIL: [INFO@THERMACUT.UA](mailto:INFO@THERMACUT.UA) [WWW.THERMACUT.UA](http://WWW.THERMACUT.UA)



# PLASMA

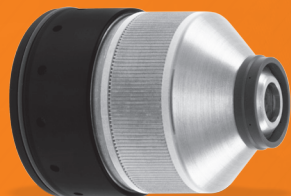

РАСХОДНЫЕ ДЕТАЛИ ДЛЯ БОЛЕЕ 100 СИСТЕМ ПЛАЗМЕННОЙ РЕЗКИ МИРОВЫХ ПРОИЗВОДИТЕЛЕЙ HYPERTHERM®, ESAB®, KJELLBERG®, SEBORA®, TRAFIMET®, THERMAL DYNAMICS® И ДРУГИМИ



160 РАЗЛИЧНЫХ РУЧНЫХ И МЕХАНИЗИРОВАННЫХ ПЛАЗМОТРОНОВ



ШЛАНГОВЫЕ ПАКЕТЫ ДЛЯ СИСТЕМ ПЛАЗМЕННОЙ РЕЗКИ



THERMACUT EX-TRAFIRE®  
ЛИНЕЙКА ИСТОЧНИКОВ  
ПЛАЗМЕННОЙ РЕЗКИ ДЛЯ  
РУЧНОГО И МЕХАНИЗИРОВАННОГО  
ПРИМЕНЕНИЯ



THERMACUT FHT-EX®  
ПЛАЗМОТРОНЫ ДЛЯ РУЧНОГО  
И МЕХАНИЗИРОВАННОГО  
ПРИМЕНЕНИЯ.

# LASER



ORIGINAL LASER HEAD EX-TRABEAM®.  
РАСХОДНЫЕ ДЕТАЛИ ДЛЯ СИСТЕМ ЛАЗЕРНОЙ РЕЗКИ:  
TRUMPF®, BYSTRONIC®, PRECITEC®, AMADA®

# OXY-FUEL

РАСХОДНЫЕ ДЕТАЛИ ДЛЯ  
ГАЗОВЫХ РЕЗАКОВ:  
HARRIS®, ESAB®, MESSER® И  
GCE®.

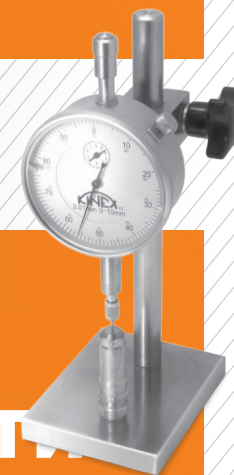

# THERMACUT ПРОДУКТЫ ДЛЯ ПРОМЫШЛЕННОСТИ

ПРОИЗВОДИТЕЛЬ MIG/MAG/TIG  
СВАРОЧНЫХ ГОРЕЛОК И РАСХОДНЫХ ДЕТАЛЕЙ

АКСЕССУАРЫ ДЛЯ ТЕРМИЧЕСКОЙ РЕЗКИ

THERMACUT®, THE CUTTING COMPANY®, FHT-EX®, EX-TRAFIRE®, EX-TRACK® AND EX-TRABEAM® ARE REGISTERED TRADEMARKS OF THERMACUT, K.S. AND MAY BE REGISTERED IN CZECH REPUBLIC AND/OR OTHER COUNTRIES. ALL OTHER TRADEMARKS ARE PROPERTIES OF THEIR RESPECTIVE OWNERS. THERMACUT IS IN NO WAY AFFILIATED WITH HYPERTHERM®, KJELLBERG®, ESAB®, SEBORA®, TRAFIMET®, THERMAL DYNAMICS®, TRUMPF®, BYSTRONIC®, PRECITEC®, HARRIS®, ESAB® AND MESSER®.

